



Estudio sobre las posibilidades reales del FC Quiche a ganar la Liga

Antecedentes : El FC Quiche es un equipo formado por compañeros de PSA con pocas aspiraciones de ganar la liga de Orcasitas de Fútbol7

Ganar la Liga :

0,6 % teniendo en cuenta el factor comida

2,3 % si todos los componentes juegan a la vez aunque no este permitido

6 % si todos estan borrachos

Quedar mejor que el Madrid

45 % de quedar mejor que el Madrid si se ficha a la plantilla del Madrid

0,88 % si el equipo decide jugar a las canicas mientras juega contra los demás equipos

87 % una vez mas estando todos borrachos (y los del Madrid)

Graficos que apoyan estas tesis

Borracheras según horas de servicio de los bares

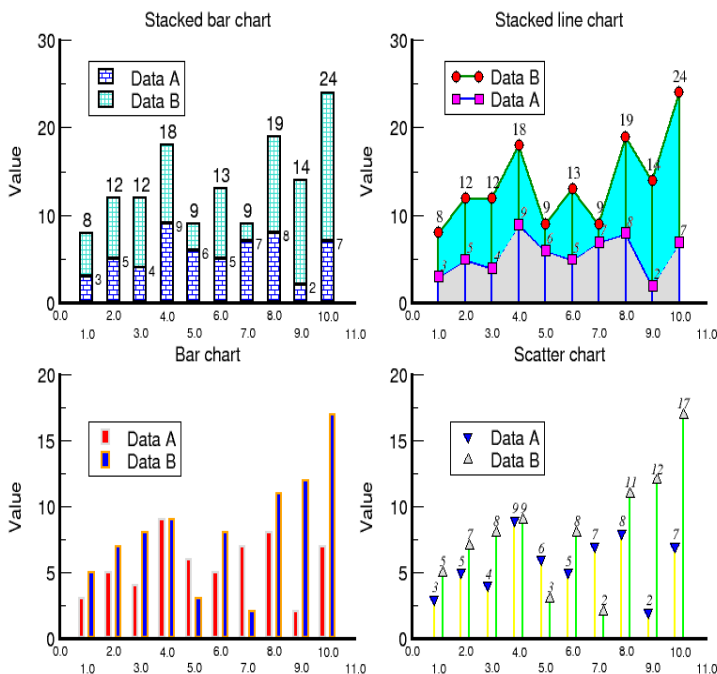

Componentes del equipo en estado de embriaguez

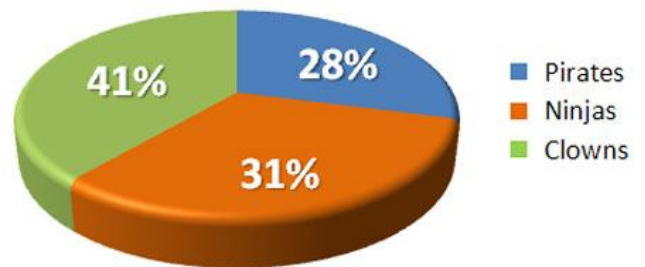

Nivel de alcohol según horas de consumo

